



MINISTÉRIO DA EDUCAÇÃO
INSTITUTO FEDERAL DE EDUCAÇÃO, CIÊNCIA E TECNOLOGIA DO MARANHÃO
CONSELHO SUPERIOR

RESOLUÇÃO Nº 079/2012, DE 20 DE NOVEMBRO DE 2012.

Aprova, **ad referendum** do Conselho Superior, a Estrutura Organizacional do Campus Imperatriz do Instituto Federal de Educação, Ciência e Tecnologia do Maranhão.

O PRESIDENTE DO CONSELHO SUPERIOR DO INSTITUTO FEDERAL DE EDUCAÇÃO, CIÊNCIA E TECNOLOGIA DO MARANHÃO, no uso de suas atribuições consagradas na Lei nº 11.892/2008, com base no Decreto Presidencial de 15 de agosto de 2012, publicado no Diário Oficial da União, de 16 de agosto de 2012; e,

considerando o que consta no Processo nº 23249.019536/2012-33;

RESOLVE

Art. 1º - Aprovar, **ad referendum** do Conselho Superior, a Estrutura Organizacional do Campus Imperatriz do Instituto Federal de Educação, Ciência e Tecnologia do Maranhão, conforme anexo a esta resolução.

Art. 2º - Revogar a Resolução nº 51, de 31 de julho de 2012.

Art. 3º - Esta resolução entra em vigor na data de sua assinatura.

Francisco Roberto Brandão Ferreira
Presidente



MINISTÉRIO DA EDUCAÇÃO
INSTITUTO FEDERAL DE EDUCAÇÃO, CIÊNCIA E TECNOLOGIA DO MARANHÃO
CONSELHO SUPERIOR

ANEXO À RESOLUÇÃO Nº 079/2012 DE 20 DE NOVEMBRO DE 2012

Estrutura do IFMA - Campus Imperatriz

Item	Cargo	Sigla	Gratificação
1	Diretor da Diretoria Geral	DG	CD-2
2	Diretor da Diretoria de Ensino	DEN	CD-4
3	Diretor da Diretoria de Planejamento e Administração	DPA	CD-4
4	Chefe do Departamento de Ensino Superior	DESUP	FG-1
5	Chefe do Departamento de Ciências Básicas	DECIB	FG-1
6	Chefe do Departamento de Ensino Técnico	DENTEC	FG-1
7	Chefe do Departamento Pedagógico	DEPED	FG-1
8	Chefe do Departamento de Administração Patrimonial e Logística	DAPL	FG-1
9	Chefe do Núcleo de Registro e Controle Acadêmico	NRCA	FG-2
10	Chefe do Núcleo de Contabilidade e Finanças	NCF	FG-2
11	Chefe do Núcleo de Licitação e Compras	NLC	FG-2
12	Chefe do Núcleo de Gestão de Pessoas	NGP	FG-2
13	Coordenador do Coordenadoria de Pesquisa, Inovação e Extensão	CPIE	FG-4
14	Chefe do Coordenadoria de Assistência ao Educando	CAE	FG-4
15	Chefe do Coordenadoria de Estágio	CEST	FG-4
16	Chefe da Biblioteca	BIBLIOTECA	FG-4
17	Chefe do Setor de Execução Orçamentária	SEO	FG-4
18	Chefe do Setor de Transportes	SETRANS	FG-4
19	Chefe da Setor de Manutenção e Serviços Gerais	SMSG	FG-4
20	Chefe da Setor de Patrimônio	SEPAT	FG-4
21	Chefe do Setor de Tecnologia da Informação	STI	FG-4
22	Chefe de Gabinete	GABIN	FG-4
23	Chefe do Almoxarifado	ALMOX	FG-5
24	Chefe da Divisão de Apoio às Atividades Acadêmicas	DAAC	FG-5
25	Chefe do Divisão de Artes Gráficas e Projetos	DAGP	FG-5
26	Chefe do Divisão de Compras	DCOMP	FG-5
27	Assistente da Diretoria de Ensino	ADEN	FG-5
28	Assistente da Diretoria de Planejamento e Administração	ADPA	FG-6

Francisco Roberto Brandão Ferreira
Reitor
Instituto Federal do Maranhão



MINISTÉRIO DA EDUCAÇÃO
INSTITUTO FEDERAL DE EDUCAÇÃO, CIÊNCIA E TECNOLOGIA DO MARANHÃO
CONSELHO SUPERIOR

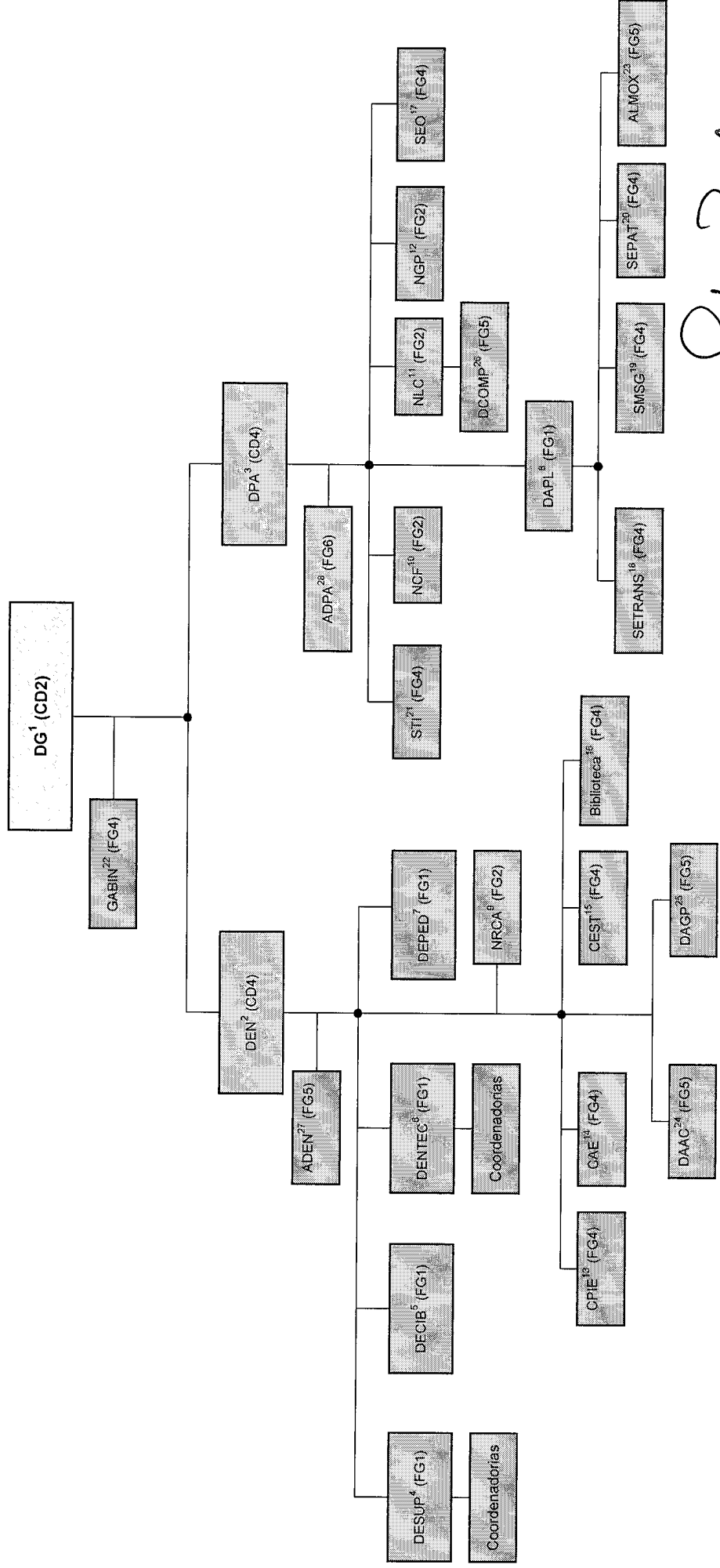

Roberto Brandão
Francisco Roberto Brandão Ferreira
Reitor
Instituto Federal do Maranhão